



WA	I + D
GRZ 0.4	GFZ 0.8
	SD
0	42-48

TEXTLICHE FESTSETZUNGEN

- WA ALLGEMEINES WOHNGEBIET GEM. § 4 BauNVO
- GRZ GRUNDFLÄCHENZAHL GEM. § 17 UND 19 BauNVO, SIEHE NUTZUNGSSCHABLONEN DER BAUPARZELLEN
- GFZ GESCHOSSFLÄCHENZAHL GEM. § 17 UND 19 BauNVO, SIEHE NUTZUNGSSCHABLONEN DER BAUPARZELLEN
- O OFFENE BAUWEISE GEM. § 22 BauNVO
- I+D ERDGESCHOSS, AUSGEBAUTES DACHGESCHOSS ALS VOLLGESCHOSS
- SD SATTELDACH
- GEPLANTES GEBÄUDE MIT HAUPTFIRSTRICHUNG UND ANZAHL DER VOLLGESCHOSSE ALS HÖCHSTGRENZE
- GEPLANTE GARAGE MIT SATTELDACH,
- FLÄCHEN FÜR GARAGEN UND DEREN ZUFahrTEN
- BAULINIE § 23 BauNVO
- BAUGRENZE § 23 BauNVO
- LANDWIRTSCHAFTLICHE NUTZFLÄCHE
- VERKEHR
- ÖFFENTLICHE VERKEHRSFLÄCHE
- BEGRENZUNG VON STRASSEN UND SONSTIGEN VERKEHRSFLÄCHEN
- F.U.R. FUSS- UND RADWEG
- P.P. ÖFFENTLICHER STELLPLATZ
- TRAFOSTATION GEPLANT

GRÜNORDNUNG

ÖFFENTLICHES GRÜN

ZU PFLANZENDER BAUM IM ÖFFENTLICHEN STRASSENRAUM

ÖFFENTLICHE GRÜNFLÄCHE

PRIVATES GRÜN

PFLANZUNG AUF PRIVATFLÄCHE

ORTSRANDEINGRÜNUNG

PRIVATE GRÜNFLÄCHE

ZU ERHALTENDE OBSTGEHÖLZE

HINWEISE

BEBAUUNGSPLAN GELTUNGSBEREICH

BESTEHENDE GEBÄUDE

FLURSTÜCKSNUMMERN

MESSPUNKTE

BESTEHENDE GRUNDSTÜCKSGRENZEN

GEPLANTE GRUNDSTÜCKSGRENZEN

GEPLANTE STRASSEN-, WEGE- UND PARKSTANDABMESSUNGEN

M 1:1000

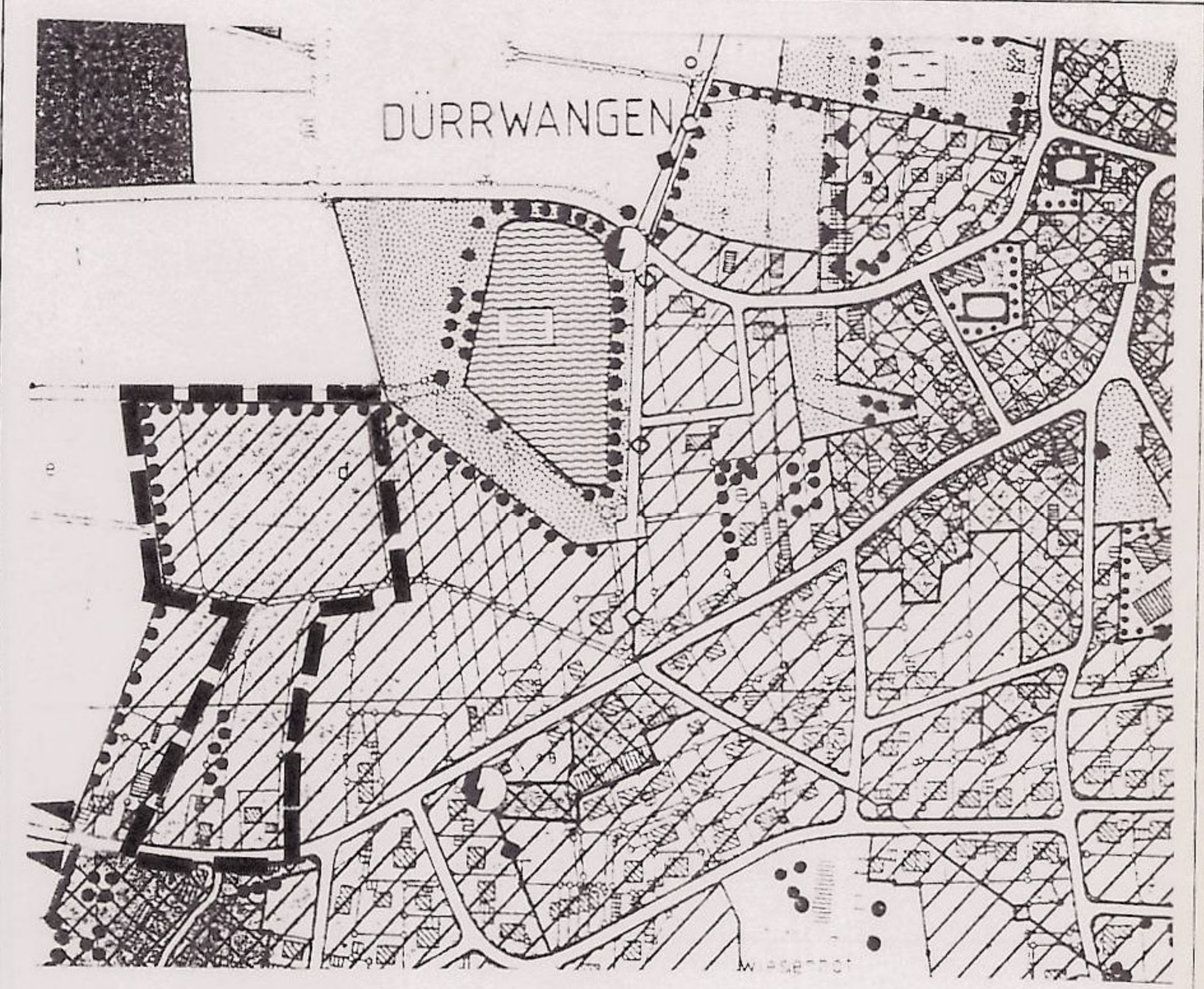

AUSSCHNITT AUS DEM FNP M 1:5000

ENTWURF  
BEBAUUNGSPLAN NR. 6  
- „AM SCHIESSWEIHER III“ -  
MARKT DÜRRWANGEN  
LANDKREIS ANSBACH

DER MARKT DÜRRWANGEN HAT AM 16.9.94 DIE AUFSTELLUNG DES BEBAUUNGSPLANES NR. 6 „AM SCHIESSWEIHER III“ BESCHLOSSEN

MARKT DÜRRWANGEN, DEN 19.9.94 1 BGM BEISSER *Bip*

DER MARKT DÜRRWANGEN HAT GEMÄß BAUGB § 3 ABS. 1 DIE VORGEZOGENE BÜRGERBETEILIGUNG DURCHFÜHRT

MARKT DÜRRWANGEN, DEN 20.12.94 1 BGM BEISSER *Bip*

DER ENTWURF DES BEBAUUNGSPLANES WURDE MIT DER BEGRÜNDUNG GEMÄß § 3 ABS. 2 BAUGB VOM 18.4.1995 BIS EINSCHLIEßLICH 19.5.1995 ÖFFENTLICH AUSGELEGT. ORT UND ZEIT DER ÖFFENTLICHEN AUSLEGUNG SIND AM 05.04.95 ÖRTSÜBLICH BEKANNT GEMACHT WORDEN

MARKT DÜRRWANGEN, DEN 22.05.95 1 BGM BEISSER *Bip*

DER MARKT DÜRRWANGEN HAT MIT BESCHLUß DES GEMEINDERATES VOM 23.6.1995 DIESEN BEBAUUNGSPLAN GEMÄß § 10 BAUGB ALS SATZUNG BESCHLOSSEN

MARKT DÜRRWANGEN, DEN 26.06.95 1 BGM BEISSER *Bip*

DER MARKT DÜRRWANGEN HAT GEMÄß § 11 BAUGB BEIM LANDRATSMIT ANSBACH MIT SCHREIBEN VOM 02.07.95 DIE SATZUNG DES BEBAUUNGSPLANES NR. 6 „AM SCHIESSWEIHER III“ ANGEZEIGT

MARKT DÜRRWANGEN, DEN 03.07.95 1 BGM BEISSER *Bip*

DIE DURCHFÜHRUNG DES ANZEIGEVERFAHRENS WURDE AM 24.10.95 ÖRTSÜBLICH BEKANNT GEMACHT. DAMIT IST DER BEBAUUNGSPLAN NR. 6 „AM SCHIESSWEIHER III“ RECHTSVERBINDLICH

MARKT DÜRRWANGEN, DEN 25.10.95 1 BGM BEISSER *Bip*

Anzeige-exemplar

GEZEICHNET:  
20.02.95 OP

GEANDERT:

SIPOS  
ARCHITEKTUR &  
STADTPLANUNG

Dpl.-Ing. Veit Sipos  
Architekt  
Königsstraße 3  
91126 Schwabach  
Bearbeiter: Oppermann